selecta one

we love to grow®

# DIANTHUS

## & WHETMAN PINKS & EARLY SPRING CROPS



DE EN NL PL

2026/2027

# ONE IN DIANTHUS














one in Dianthus

DE

Sehr geehrte Kundinnen und Kunden,
nach der schrittweisen Integration der Whetman Pinks in das Selecta Sortiment präsentieren wir einen umfangreichen Katalog mit klarer Gliederung in Topf- und Staudennelken. Beide Sortimentsteile umfassen jeweils mehrere Serien oder Linien, starke Marken und Einzelprodukte. Neueinführungen wie die großblumige Serie Grande mit sieben attraktiven Farben oder die interessante Red Wedding ergänzen das Angebot. Selecta verfügt somit über ein ganzjähriges Nelkenprogramm für alle Anlässe und kann alle internationalen Märkte und Vertriebsschienen gut bedienen.
Unserer Topfnelken sind nicht nur bei Verbrauchern auf Balkon, Terrasse und Garten sehr beliebt, sie können auch einen großen Beitrag zum Thema Nachhaltigkeit leisten. Zum einen werden alle Stecklinge, ob URC, RC oder MiniRooter®, torffrei produziert. Zum anderen können sie als Kaltkultur dabei helfen, Energie und Kosten zu sparen und benötigen darüberhinaus wenig bis gar keinen Hemmstoff. Und ab sofort können unsere Nelken auch als RCS® 2.0 angeboten werden. Dieses mehrfach ausgezeichnete, substratfreie Bewurzelungssystem in biologisch abbaubaren Papiertaschen unterstreicht auf beeindruckende Art und Weise die Innovationskraft von Selecta für die globalen Märkte. Einzigartige Genetik, starke Serien und Sorten, erfolgreiche und unverwechselbare Marken – und jetzt auch noch die innovative Bewurzelung: Einmal mehr demonstriert Selecta sehr eindrucksvoll seinen globalen Anspruch ONE IN DIANTHUS.
Abgerundet wird der Katalog mit den Frühjahrsblühern, wo einige interessante Entwicklungen zu beobachten sind. Besonders hinweisen möchten wir an dieser Stelle auf die Erysimum Serie Leya mit ihren attraktiven Farben.

Ihr Selecta one Team

EN

*Dear customers,*
*Following the gradual integration of Whetman Pinks into the Selecta product range, we are now presenting a comprehensive catalogue with a clear division into pot and perennial carnations. Both parts of the range comprise several series or lines, strong brands and individual products. New products such as the large-flowered Grande series with seven attractive colours and the interesting Red Wedding complement the range. Selecta thus has a year-round carnation offering for all occasions and is well positioned to serve all international markets and distribution channels. Our pot carnations are not only very popular with consumers for balconies, patios and gardens, they can also make a major contribution to sustainability. Not only are all cuttings, whether URC, RC or MiniRooter®, produced without peat, but as cold culture plants, they can also help save energy and costs and require little to no growth inhibitors. Our carnations are now also available as RCS® 2.0. This multi-award-winning, substrate-free rooting system in biodegradable paper bags is an impressive demonstration of Selecta's innovative strength for global markets. Unique genetics, strong series and varieties, successful and distinctive brands – and now innovative rooting too: Once again, Selecta impressively demonstrates its global claim to be ONE IN DIANTHUS.*
*The catalogue is rounded off with spring-flowering plants, where some interesting developments can be observed. We would particularly like to highlight the Erysimum Leya series with its attractive colours.*

*Your Selecta one team*

NL

Geachte relatie,
Na de geleidelijke integratie van Whetman Pinks in het Selecta-assortiment presenteren wij met trots een overzichtelijke catalogus met een heldere indeling in pot- en vaste planten. Beide assortimenten bestaan uit meerdere series, sterke merken en individuele producten. Nieuwe introducties, zoals de grootbloemige Grande-serie in zeven aantrekkelijke kleuren en de veelbelovende Red Wedding, verrijken het aanbod. Daarmee beschikt Selecta over een compleet jaarrond anjerprogramma voor iedere gelegenheid – perfect afgestemd op alle internationale markten en distributiekanalen.
Onze potanjers zijn niet alleen bijzonder geliefd bij consumenten voor balkon, terras en tuin, maar leveren ook een belangrijke bijdrage aan duurzaamheid. Alle stekken – of het nu URC, RC of MiniRooter® betreft – worden turfvrij geproduceerd. Dankzij de mogelijkheid tot een koude teelt, besparen telers op energiekosten, terwijl er bovendien weinig tot geen remmende middelen nodig zijn. Vanaf nu zijn onze anjers ook beschikbaar als RCS® 2.0. Dit meermaals bekroonde, substraatvrije bewortelingssysteem in biologisch afbreekbare papieren zakjes onderstreept op indrukwekkende wijze de innovatiekracht van Selecta op wereldschaal. Met unieke genetica, sterke series en rassen, succesvolle merken én baanbrekende bewortelingstechnologie laat Selecta opnieuw overtuigend zien waar het voor staat: ONE IN DIANTHUS.
De catalogus wordt compleet gemaakt met het assortiment voorjaarsbloeiers, waar enkele interessante ontwikkelingen te zien zijn. In het bijzonder verdient de Erysimum-serie Leya extra aandacht: met haar frisse, aantrekkelijke kleuren.

Uw Selecta one-team

PL

*Szanowni Klienci!*
*Po stopniowej integracji goździków Whetman Pinks do asortymentu Selecta z przyjemnością prezentujemy Państwu obszerny katalog, wyraźnie podzielony na goździki doniczkowe oraz goździki bylinowe. Obie części oferty obejmują po kilka serii lub linii, silne marki oraz produkty indywidualne. Nowości, takie jak wielkokwiatowa seria Grande w siedmiu atrakcyjnych kolorach czy interesująca odmiana Red Wedding, uzupełniają ofertę. Selecta oferuje zatem całoroczny program goździków na każdą okazję i jest doskonale przygotowana do obsługi wszystkich rynków międzynarodowych i kanałów dystrybucji. Nasze goździki doniczkowe cieszą się dużą popularnością wśród konsumentów na balkonach, tarasach i w ogrodach, a jednocześnie mogą wnieść istotny wkład w zrównoważony rozwój. Po pierwsze, wszystkie sadzonki – niezależnie od tego, czy są to URC, RC czy MiniRooter® – produkowane są bez użycia torfu. Po drugie, dzięki możliwości uprawy w niskich temperaturach pomagają oszczędzać energię i koszty oraz wymagają niewielkiej ilości regulatorów wzrostu lub nie wymagają ich wcale. Ponadto od teraz nasze goździki mogą być oferowane również jako RCS® 2.0. Ten wielokrotnie nagradzany, bezsubstratowy system ukorzeniania w biodegradowalnych papierowych torebkach w imponujący sposób podkreśla innowacyjność firmy Selecta na rynkach globalnych. Unikalna genetyka, silne serie i odmiany, odnoszące sukcesy i niepowtarzalne marki – a teraz także innowacyjne ukorzenianie: po raz kolejny Selecta w bardzo przekonujący sposób demonstruje swoje globalne ambicje ONE IN DIANTHUS.*
*Katalog uzupełniają rośliny kwitnące wiosną, wśród których można zaobserwować kilka interesujących kierunków rozwoju. Szczególną uwagę chcielibyśmy zwrócić na serię Erysimum Leya, wyróżniającą się atrakcyjną paletą barw.*

*Zespół Selecta one*

## Dianthus Selecta


PINK KISSES® ....4-5
I♥U ....6
Early Love®, Scully® ....7
Oscar® ....8-12
Oscar® Kombinationen/Combinations ....13
SuperTrouper® ....14-17
DiaDeur® ....18-19
Colores® ....20-21
Grande ....22-23
Aura®, Colón ....24-25
Capitán® ....26-27
Carmen ....28
Diantica®, Purple Wedding®, Red Wedding, Peach Party® ....29-35
Pillow ....36-37


## Dianthus Whetman


Alpine Pinks ....40-43
Scent First® ....44-45
Whetman Cocktails® ....46-47
Garden Pinks ....48-50


## Early Spring Crops


Calceolaria ....53
Erysimum, Iberis ....54-55
Pericallis ....56-57

Imprint / Selecta Europe ....58-59






*It is possible to plant all series and varieties in larger pots and baskets with several cuttings. Your sales representative is always available to assist you.*

| | Annual | Perennial | Pot size (cm and liter) | Cutting per pot |
|---|---|---|---|---|
| PINK KISSES® | | ✗ | 6-13 cm | 1 |
| I love U | ✗ | | 6-12 cm | 1 |
| Early Love® | | ✗ | 6-13 cm | 1 |
| Purple Wedding®, Red Wedding | | ✗ | 6-13 cm | 1 |
| Peach Party® | | ✗ | 6-13 cm | 1 |
| Oscar® | ✗ | | 9-13 cm | 1 |
| SuperTrouper® | ✗ | | 10,5-13 cm | 1 |
| DiaDeur® | ✗ | | 10,5-13 cm | 1 |
| Colores® | ✗ | | 12 cm-3 l | 1-3 |
| Grande | ✗ | | 13 cm-3 l | 1-3 |
| Aura® | ✗ | | 13 cm-3 l | 1-3 |
| Capitán® | ✗ | | 13 cm-3 l | 1-3 |
| Carmen | | ✗ | 9-12 cm | 1 |
| Diantica® | | ✗ | 9-13 cm | 1 |
| Cremarena | | ✗ | 9-13 cm | 1 |
| Pillow | | ✗ | 9-13 cm | 1 |
| Alpine Pinks | | ✗ | 9 cm-2 l | 1 |
| Scent First® | | ✗ | 1-3 l | 1-3 |
| Whetman Cocktails® | | ✗ | 1-3 l | 1-3 |
| Garden Pinks | | ✗ | 1-3 l | 1-3 |



DE

Seit 2025 steht die Social-Media-Kampagne von PINK KISSES® unter dem Motto „Pink your Friendship“ und positioniert die besondere Mininelke als Zeichen echter Freundschaft. Die klare Botschaft: PINK KISSES® schaffen besondere Momente und bringen Farbe in jede Freundschaft.
Die Markenbotschafterinnen Michelle und Julia geben PINK KISSES® ein Gesicht und zeigen in einer pinken Bestie-Welt den vielseitigen Einsatz der Mininelke. Mit dem Ziel, PINK KISSES® als inspirierende Content-Plattform für Mädchenthemen rund um Freundschaft zu etablieren, konnte die Kampagne 2025 große Erfolge verzeichnen.
Neben emotionalen „Pink your Friendship“-Momenten, Freundschafts-Challenges und kreativen Überraschungsaktionen wurde hochwertiger DIY-Content produziert und konsequent ein Mehrwert für die Follower geschaffen.
2026 wird die Kampagne fortgeführt. Die bewährte Themenwelt bleibt aufgrund ihrer starken Markenstimmigkeit und hohen Wiedererkennbarkeit bestehen, während die Kernbotschaft in neuen Facetten weiterentwickelt wird.

EN

*Since 2025, the PINK KISSES® social media campaign has been running under the slogan ‘Pink your Friendship’ and positioning the special mini carnation as a symbol of true friendship. The clear message: PINK KISSES® create special moments and bring colour to every friendship. Brand ambassadors Michelle and Julia give PINK KISSES® a face and show the versatile uses of the mini carnation in a pink bestie world. With the aim of establishing PINK KISSES® as an inspiring content platform for girls’ topics related to friendship, the 2025 campaign was a great success. In addition to emotional ‘Pink your Friendship’ moments, friendship challenges and creative surprise activities, high-quality DIY content was produced and consistent added value was created for followers.*
*The campaign will be continued in 2026. The tried-and-tested themeworld will remain in place due to its strong brand consistency and high recognition value, while the core message will be further developed in new ways.*

NL

Sinds 2025 staat de socialemediacampagne van PINK KISSES® onder het motto ‘Pink your Friendship’ en positioneert het de bijzondere minionkel als teken van echte vriendschap.
De duidelijke boodschap: PINK KISSES® creëren bijzondere momenten en brengen kleur in elke vriendschap.
De merkambassadeurs Michelle en Julia geven PINK KISSES® een gezicht en laten in een roze Bestie-wereld zien hoe veelzijdig de minionkel is. Met als doel PINK KISSES® te vestigen als inspirerend contentplatform voor meisjesthema‘s rondom vriendschap, boekte de campagne in 2025 groot succes. Naast emotionele ‘Pink your Friendship’-momenten, vriendschapsuitdagingen en creatieve verrassingsacties werd hoogwaardige DIY-content geproduceerd en werd consequent een meerwaarde voor de volgers gecreëerd.
In 2026 wordt de campagne voortgezet. De beproefde themawereld blijft bestaan vanwege de sterke merkconsistentie en hoge herkenbaarheid, terwijl de kernboodschap in nieuwe facetten verder wordt ontwikkeld.

PL

*Od 2025 roku kampania PINK KISSES® w mediach społecznościowych działa pod hasłem „Pink Your Friendship”, pozycjonując ten wyjątkowy miniaturowy goździk jako symbol prawdziwej przyjaźni. Jasny przekaz: PINK KISSES® tworzy wyjątkowe chwile i dodaje koloru każdej przyjaźni.*
*Ambasadorki marki Michelle i Julia nadają PINK KISSES® twarz i pokazują w różowym świecie Bestie wszechstronne zastosowanie mini goździków.*
*Kampania odniosła ogromny sukces w 2025 roku, mając na celu ugruntowanie pozycji PINK KISSES® jako inspirującej platformy treści poświęconej tematyce dziewczęcej związanej z przyjaźnią. Oprócz emocjonujących momentów „Pink your Friendship”, wyzwań związanych z przyjaźnią i kreatywnych akcji-niespodzianek, stworzono wysokiej jakości treści DIY, konsekwentnie zapewniając wartość dodaną dla obserwujących.*
*Kampania będzie kontynuowana w 2026 roku. Sprawdzony o przetestowany świat tematyczny zostanie zachowany ze względu na silną spójność marki i wysoką rozpoznawalność, natomiast kluczowe przesłanie będzie dalej rozwijane w nowych aspektach.*

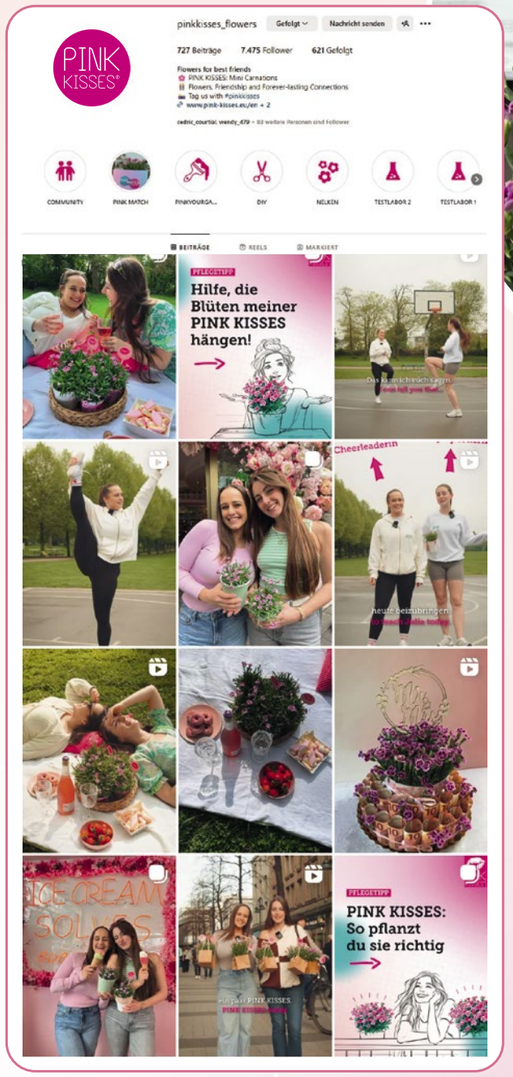









pink your friendship
BY PINK KISSES®

... with love and flowers.





# I2U





Diamond

More about your new ❤

02383 · KLEDP20383*

sel® I ❤ U









# Early Love®





02267 · KLEDG18267*

sel® Early Love®

Stand Outs

Marketing concepts for all varieties available





Scully®

02309 · KLEDP19309*

sel® Scully®

# OSCAR®



Oscar® Antique Pink

DE

Oscar® ist die Spitzenserie unter den Topfnelken. Mit homogenem Aufbau, guter Verzweigung und früher Blüte ist diese Serie ein Erfolgsgarant für jeden Produzenten.

EN

*Oscar® is the leading series among pot carnations. With a homogenous growth habit, good branching and early flowering this line is a key to success for every producer.*

NL

Oscar® is dé serie onder de potanjers. Met een homogene groei, een goede vertakking en een vroege bloei is deze serie een garantie voor succes voor elke teler.

PL

*Oscar® to wyjątkowa seria wśród goździków doniczkowych. Zwarty pokrój, dobre rozkrzewienie i wczesne kwitnienie to gwarancja powodzenia dla każdego producenta.*





02541 · KLEDG24541

**sel®** Oscar® Antique Pink



02525 · KLEDP25525

**sel®** Oscar® Burgundy White



02089 · KLEDP07089*

**sel®** Oscar®

Oscar®





02152 · KLEDP12152*

**sel®** Oscar® Purple Wings



02262 · KLEDP17262*

**sel®** Oscar® Violet and Pink



02111 · KLEDP10111*

**sel®** Oscar® Pink and Purple



02090 · KLEDP18090

**sel®** Oscar® Purple Star '19



02471 · KLEDP22471*

**sel®** Oscar® Pink Heart



02470 · KLEDP22470*

**sel**® Oscar® Neon Pink



02346 · KLEDP20346*

**sel**® Oscar® Purple



02108 · KLEDP11108*

**sel**® Oscar® Dark Red

02109 · KLEDP11109*

**sel**® Oscar® Cherry



02114 · KLEDP11114*

**sel**® Oscar® Red



02153 · KLEDP12153

**sel**® Oscar® White and Red



02351 · KLEDP22351*

**sel**® Oscar® Light Rose



02263 · KLEDP19263*

**sel**® Oscar® Red Star



02179 · KLEDP15179*

**sel® Oscar® Salmon**



02105 · KLEDP10105*

**sel® Oscar® Pink**



02292 · KLEDP18292*

**sel® Oscar® White**



**sel® Oscar® 1**

Oscar® Red + Oscar® Pink + Oscar® Purple Wings





**sel® Oscar® 3**

Oscar® Dark Red + Oscar® Purple Star '19 + Oscar® Pink

## SELECTAS CHOICE.



**Thorsten Köhn**
Head of Sales
Central and North Europe

DE „Die Nachfrage nach Nelkenmixen ist nach wie vor hoch. Die hier gezeigten Mischungen sind Beispiele für farblich harmonische Rundum-Sorglos-Pakete: leicht zu kultivieren, einfach zu verpacken und zu versenden sowie gut zu vermarkten. Stellen Sie Ihre eigenen attraktiven Kombinationen zusammen."

EN *"Demand for carnation mixes remains high. The mixes shown here are examples of worry-free packages with harmonious colours: easy to cultivate, easy to pack and dispatch, and easy to market, enabling you to put together your own attractive combinations."*

NL "De vraag naar anjermixen is nog steeds zeer groot. De hier getoonde mixen zijn voorbeelden van veelzijdige, op kleur afgestemde totaalpaketten: gemakkelijk te telen, gemakkelijk te verpakken, te verzenden en gemakkelijk te verkopen. Stel zelf uw eigen aantrekkelijke mix samen."

PL *„Popyt na mieszanki goździków utrzymuje się na wysokim poziomie. Przedstawione tu mieszanki są przykładami harmonijnych kolorystycznie, wszechstronnie beztroskich zestawów: łatwych w uprawie, pakowaniu i wysyłce jak i łatwych w sprzedaży. Zachęcamy Państwa do tworzenia własnych atrakcyjnych kombinacji".*

# SUPER TROUPER®

SuperTrouper® Pia

DE

SuperTrouper® mit ihrer großen Farbvielfalt eignen sich für kleine bis mittelgroße Töpfe. Einige Sorten können sehr gut mit Oscar® kombiniert werden.

EN

*SuperTrouper® with its wide variety of colours is suitable for small to medium-sized pots. Some varieties can be combined very well with Oscar®.*

NL

SuperTrouper® met haar grote verscheidenheid aan kleuren zijn geschikt voor kleine tot middelgrote potten. Sommige rassen kunnen heel goed worden gecombineerd met Oscar®.

PL

*Seria SuperTrouper®, dzięki szerokiej gamie kolorów, doskonale nadaje się do małych i średnich doniczek. Niektóre odmiany doskonale komponują się z serią Oscar®.*







02255 · KLEDP18255*

**sel® SuperTrouper® Whitney**



02562· KLEDP23562

**SuperTrouper® Elvia**



02587 · KLEDP24587

**SuperTrouper® Ronja**



02588 · KLEDP25588

**SuperTrouper® Pia**



02374 · KLEDP22374

**sel® SuperTrouper® Tilda**



02367 · KLEDP21367*

**sel® SuperTrouper® Macy**

# **SELECTAS** EXTRA.
# SUPER TROUPER®

**DE**

SuperTrouper® Sorten wie Antonio und Amy, die zusammen mit der Oscar® Serie vermarktet werden sollen, benötigen je nach gewünschter Höhe zusätzliche Hemmstoffanwendungen.

**EN**

*SuperTrouper® varieties like Antonio and Amy which are marketed with Oscar® varieties need additional PGR treatments depending on the desired height.*

**NL**

SuperTrouper®-anjers zoals Antonio en Amy, die samen met Oscar®-rassen op de markt gebracht kunnen worden, hebben afhankelijk van de gewenste hoogte extra groeiregulator nodig.

**PL**

*Odmiany SuperTrouper®, takie jak Antonio i Amy, które maja byc dystrybuowane na rynku razem z seria Oscar®, w zaleznosci od pozadanej wysokosci wymagaja dodatkowych aplikacji inhibitorów.*









02093 · KLEDP07093

**sel®** SuperTrouper® Elise



02080 · KLEDP06080*

**sel®** SuperTrouper® Sorbet



02187 · KLEDP15187*

**sel®** SuperTrouper® Amy



02070

**SuperTrouper®** Diwali



02155 · KLEDP13155*

**sel®** SuperTrouper® Antonio



02188 · KLEDP16188*

**sel®** SuperTrouper® Grace



02098 · KLEDP08098*

**sel®** SuperTrouper® Witta

# **SELECTAS** EXTRA.
## DIADEUR®

**DE**

Duftnelken sind ein bedeutendes Segment im Markt und liegen weiterhin voll im Trend. Nelkenduft sorgt für positive Gefühle sowie Frühlings- und Sommerstimmung. Unsere erfolgreiche Serie DiaDeur® besteht aus herrlich duftenden Sorten und eignet sich für kleine bis mittelgroße Töpfe.

**EN**

*Scented carnations are a significant segment in the market and are still very much in vogue. The scent of carnations gives rise to positive feelings and creates the atmosphere of spring and summer. Our successful DiaDeur® series consists of wonderfully fragrant varieties and is suitable for small to medium-sized pots.*

**NL**

Geurende anjers vormen een belangrijk segment op de verkoopmarkt en blijven erg trendy. De geur van anjers zorgt voor positieve gevoelens en brengt je in een lente- en zomerstemming. Onze succesvolle DiaDeur®-serie bestaat uit heerlijk geurende rassen en is geschikt voor kleine tot middelgrote potten.

**PL**

*Gozdziki zapachowe stanowia znaczacy segment na rynku i nadal sa bardzo modne. Zapach gozdzika wzbudza pozytywne odczucia, tworzac wiosenno-letni nastrój. Nasza popularna seria DiaDeur® składa się z cudownie pachnących odmian i nadaje się do małych i średnich doniczek.*







Stand Outs



02527 · KLEDP23527

**sel®** DiaDeur® Sissy Pink



02311 · KLEDP20311*

**sel®** DiaDeur® Mathilde



02264 · KLEDP17264*

**sel®** DiaDeur® Marie



02088 · KLEDP07088*

**sel®** DiaDeur® Sissy



02186 · KLEDP16186*

**sel®** DiaDeur® Sophie

# COLORES®

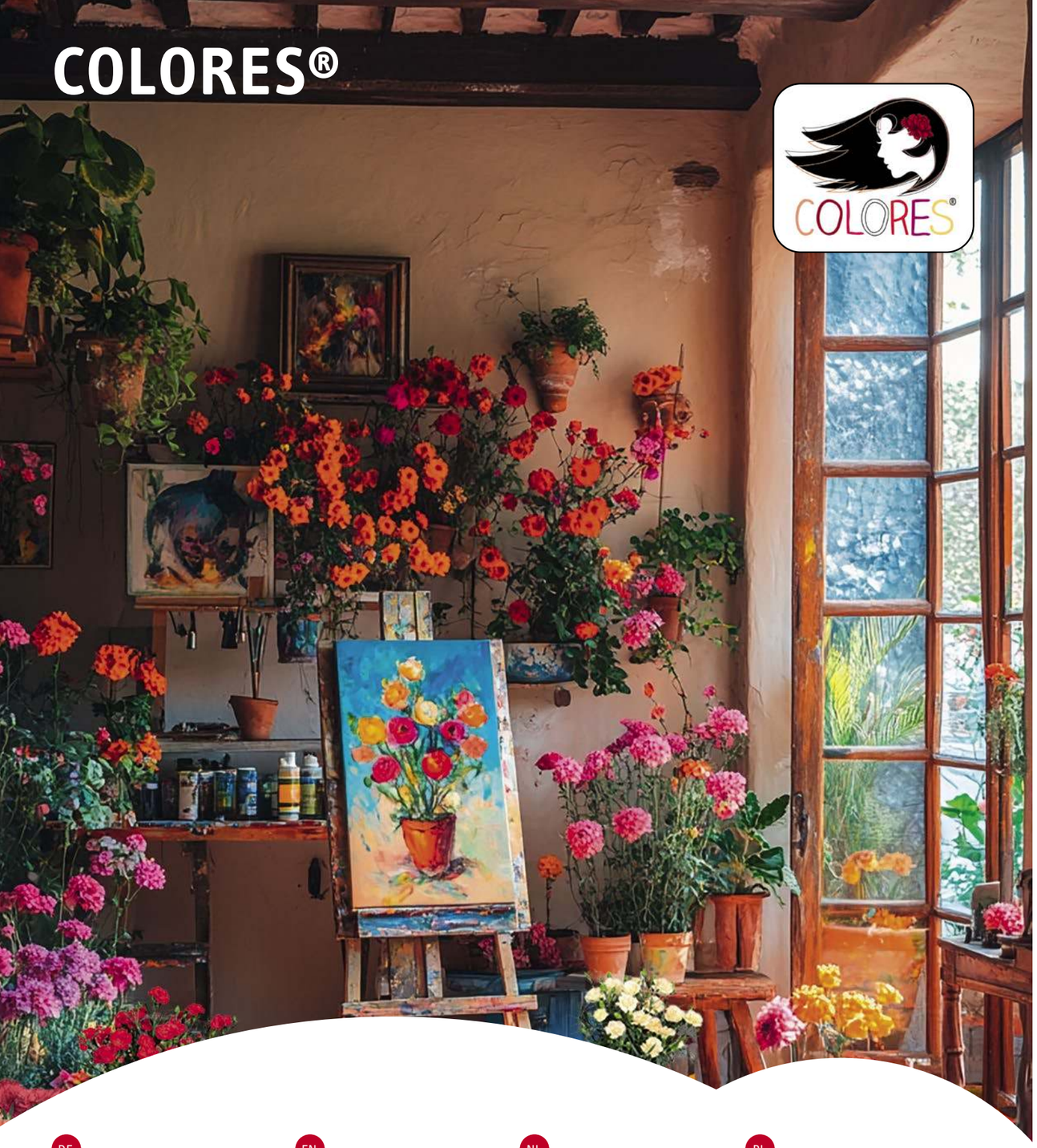


DE

Die Colores®-Serie mit intensiv leuchtend gefüllten Blüten deckt die komplette Farbpalette ab. Die Sorten sind wüchsiger als die der SuperTrouper® Serie und lassen sich auch in größeren Töpfen zu qualitativ hochwertiger Ware kultivieren. Sie eignen sich sowohl für eine Kaltkultur, als auch für die Sommerkultur.

EN

*The Colores® series, with its intensely bright double flowers, covers the entire colour spectrum. The varieties are more vigorous than those in the SuperTrouper® series and can also be cultivated in larger pots to produce high-quality plants. They are suitable for both cold and summer cultivation.*

NL

De Colores®-serie met intens heldere gevulde bloemen bestrijkt het volledige kleurenpalet. De rassen groeien sterker dan die van de SuperTrouper®-serie en kunnen ook in grotere potten worden geteeld tot producten van hoge kwaliteit. Ze zijn zowel geschikt voor koude winterteelt als voor zomerteelt.

PL

*Seria Colores® o intensywnie świecących, pełnych kwiatach obejmuje całą paletę kolorów. Odmiany te są bardziej żywotne niż odmiany z serii SuperTrouper® i można je uprawiać również w większych doniczkach, uzyskując produkt wysokiej jakości. Nadają się zarówno do uprawy w niskich temperaturach, jak i do uprawy letniej.*







02230 · KLEDP16230*

**sel**® Colores® Dulce



02226 · KLEDP16226*

**sel**® Colores® Sangre



02231 · KLEDP16231*

**sel**® Colores® Amor



02654 · KLEDP25654

**sel**® Colores® Rosa '26



02586 · KLEDP25586

**sel**® Colores® Delio



02256 · KLEDP16256

**sel**® Colores® Oro



02373 · KLEDP23373

**sel**® Colores® Zuri



02232 · KLEDP16232*

**sel**® Colores® Beso

# SELECTAS EXTRA. GRANDE

DE

Stark wachsende Serie mit traditionellen, großen Blüten und attraktiven Farben für mittelgroße bis große Töpfe. Zur Vermarktung in Frühjahr und Sommer.

EN

*Fast-growing series with traditional, large flowers and attractive colours for medium to large pots. For sales in late spring and summer.*

NL

Sterk groeiende serie met traditionele, grote bloemen en aantrekkelijke kleuren voor middelgrote tot grote potten. Ideaal voor de verkoop in het late voorjaar en de zomer.

PL

*Silnie rosnąca seria o tradycyjnych, dużych kwiatach i atrakcyjnych kolorach, idealna do średnich i dużych doniczek. Do sprzedaży wiosną i latem.*




02601 · KLEDP26601

**sel®** Grande Dark Red




02663 · KLEDP26663

**sel®** Grande Yellow




02600 · KLEDP26600

**sel®** Grande Red




02606 · KLEDP26606

**sel®** Grande White




02596 · KLEDP26596

**sel®** Grande Pink Border




02672

**sel®** Grande Orange Border




02666

**sel®** Grande Orchid Border



# **SELECTAS** EXTRA.
## AURA®, COLÓN

DE

Ein besonderes Highlight stellt dieses schöne Duo mit leuchtenden Farben und weißem Rand dar. Charakteristisch für Aura® und Colón sind der kräftige, aufrechte Wuchs und die gute Verzweigung. Sie sind vielseitig verwendbar und auch für große Töpfe geeignet. Dazu wird Aura® mit einem eigenständigen Marketingkonzept unterstützt.

EN

*This beautiful duo with bright colours and white edges is a particular highlight. Aura® and Colón are characterised by their strong, upright growth and good branching. They are versatile and also suitable for large pots. In addition, Aura® is supported by an individual marketing concept.*

NL

Dit prachtige duo met schitterende kleuren en witte randen is een bijzonder hoogtepunt. Aura® en Colón worden gekenmerkt door hun sterke, opgaande groei en goede vertakking. Ze zijn veelzijdig en ook geschikt voor grote potten. Aura® wordt ondersteund door een uniek marketingconcept.

PL

*Ten przepiękny duet o jasnych kolorach i białych krawędziach wyróżnia się na tle innych. Aura® i Colón charakteryzują się silnym, wyprostowanym wzrostem i dobrym rozgałęzianiem. Mają wszechstronne zastosowanie i mogą być uprawiane w dużych doniczkach. Aura® jest promowana w ramach niezależnej koncepcji marketingowej.*

Diamond

02480 · KLEDP23480*

**sel®** Aura®

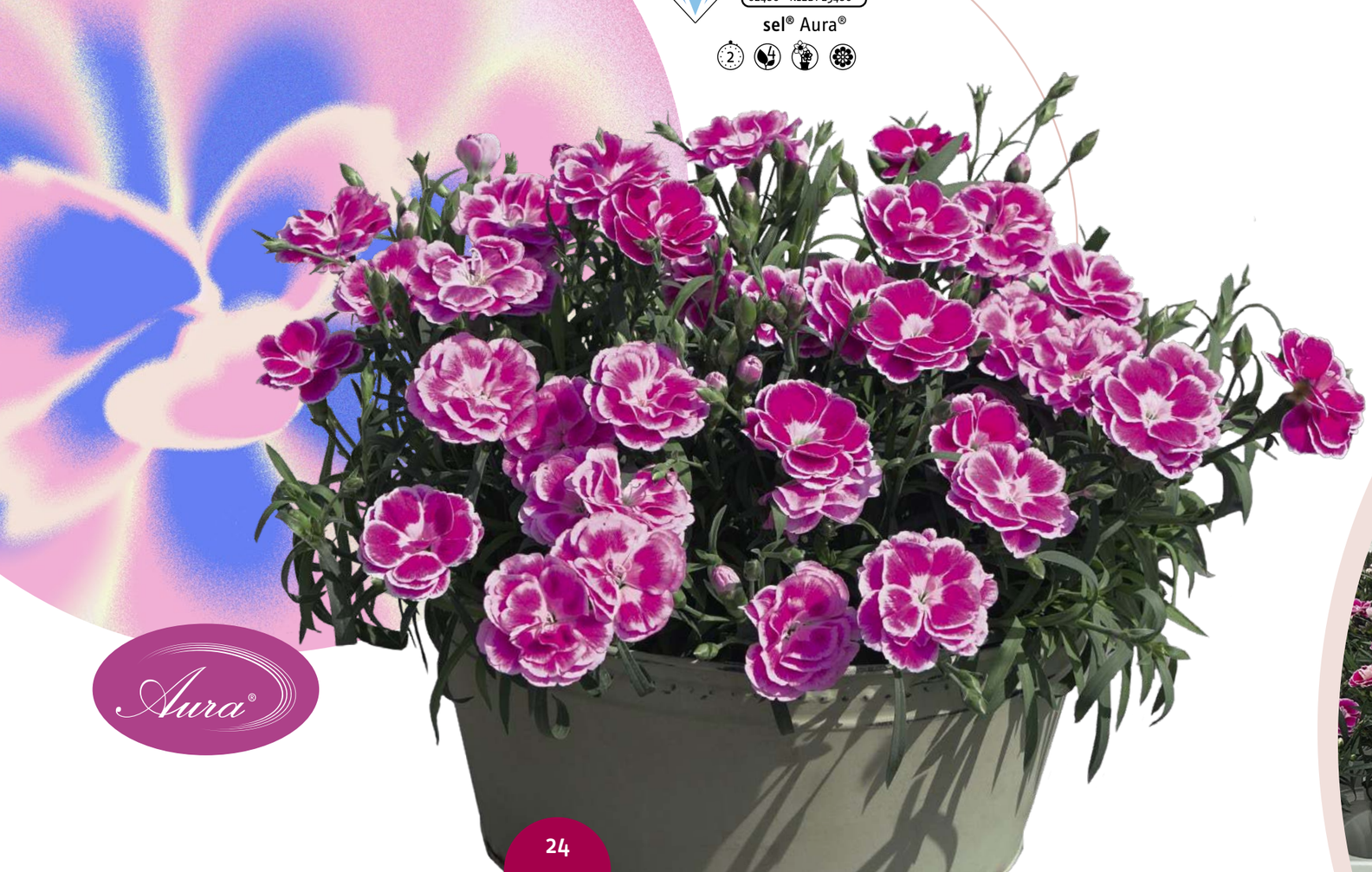

Aura®







Stand Outs

02209 · KLEDP16209*

**sel®** Colón




Aura®

# CAPITÁN®

Capitán® Mrs. Ann

DE

Die stark wachsenden Sorten zeigen ihre Stärken in der Produktion großer Töpfe und Gefäße. Aus nur einer Jungpflanze wachsen reichblühende Pflanzen, deren Blüten ein besonderes Farbspiel zeigen und vom Verbraucher auch als Schnitt verwendet werden können. Um einen gleichmäßigen Blühtermin im Sortiment zu erreichen, ist ein zweites Entspitzen der Sorte Calizo zu empfehlen. Sie sind auch ein idealer Begleiter für Sommerstauden.

EN

*The fast-growing varieties show their strengths in the production of large pots and containers. Richly flowering plants grow from just one young plant, whose flowers display a special colour play and which can also be used by the consumer as cut flowers. In order to achieve a uniform flowering date in the range, a second topping of the variety Calizo is recommended. They are also an ideal companion for summer perennials.*

NL

Deze snelgroeiende anjers tonen hun sterke punten bij een teelt in grote potten en containers. Uit slechts één stek groeien rijkbloeiende planten waarvan de bloemen een bijzonder kleurenspel vertonen en door de consument ook als snijbloem kunnen worden gebruikt. Om een uniforme bloeitijd in het assortiment te verkrijgen, wordt bij Calizo twee keer toppen aanbevolen. Ze zijn ook een ideale metgezel voor vaste planten met zomerbloei.

PL

*Prężnie rosnące gatunki uwidaczniają swoje atuty w produkcji dużych doniczek i naczyń. Z zaledwie jednej sadzonki otrzymujemy bogato kwitnące rośliny, których kwiaty zachwycają niezwykłą grą kolorów. Klient może je również szczepić. Aby uzyskać równomierny czas kwitnienia w asortymencie, zaleca się powtórne usunięcie końcówek odmiany Calizo. To także idealny towarzysz letnich bylin.*







02440 · KLEDP23440

**sel**® Capitán® Sir Henry



02597 · KLEDP25597

**sel**® Capitán® Mrs. Ann

Stand Outs



pot ∅ 17 cm



02328 · KLEDP20328*

**sel**® Capitán® Calizo



# CARMEN



02106 · KLEDP11106*

**sel®** Carmen



02239 · KLEDP16239*

**sel®** Carmen Purple



02214 · KLEDP16214*

**sel®** Carmen Red



02523 · KLEDP24523

**sel®** Carmen Pink

## **SELECTAS** EXTRA.
## CARMEN

DE

Die Carmen-Sorten mit ihren intensiven Farben vervollständigen die Farbpalette des Selecta Nelkensortiments. Sie verzweigen schnell und gut und können auch als winterharte Staudennelken kultiviert werden.

EN

*The Carmen varieties, with their intense colours, complete the colour palette of the Selecta carnation range. They branch quickly and well and can also be cultivated as hardy perennial carnations.*

NL

De Carmen-rassen met hun intense kleuren maken het kleurenpalet van het Selecta-anjer-assortiment compleet. Ze hebben een snelle en sterke vertakking en kunnen ook als winterharde vaste plant geteeld worden.

PL

*Odmiany Carmen o intensywnych kolorach uzupełniają paletę barw asortymentu goździków Selecta. Szybko i dobrze się rozgałęziają i mogą być uprawiane jako goździki wieloletnie odporne na zimę.*



# DIANTICA®



Diantica® Red Moment

Diantica®

DE

Diantica® sind sehr frühe winterharte Staudennelken mit vollen, auffälligen Blüten. Alle Sorten eignen sich dank ihrer hohen Frosttoleranz für Topftermine im Herbst zur frühen Vermarktung im Folgejahr.
Besonderes Augenmerk verdienen die auffälligen und neuen Flash! Sorten.

EN

*Diantica® are very early hardy perennial carnations with full, striking flowers. Thanks to their high frost tolerance, all varieties are suitable for potting in autumn for early marketing in the following year. The eye-catching new Flash! varieties deserve special attention.*

NL

Diantica® zijn zeer vroege winterharde vaste planten met opvallende bloemkleuren. Dankzij hun hoge vorstbestendigheid zijn alle rassen geschikt om in de herfst te worden opgepot voor de vroege verkoop in het daarop volgende jaar. Bijzonder in het oog springend zijn de nieuwe opvallende Flash!-rassen.

PL

*Diantica® to bardzo wczesne, odporne na zimę byliny o pełnych, efektownych kwiatach. Ze względu na ich wysoką odporność na mróz wszystkie odmiany można juz jesienią posadzić w doniczkach, aby jak najwcześniej trafiły do sprzedaży w następnym roku. Na szczególną uwagę zasługują nowe i efektowne odmiany Flash!.*



Purple Wedding®





02274 · KLEDG18274*

**sel®** Purple Wedding®

2 2

Stand Outs

NEW

02633 · KLEDG26633

**sel®** Red Wedding

2 2









Peach Party®





Stand Outs

02305 · KLEDG18305*

**sel®** Peach Party®

2 2

DIANTICA®





02478 · KLEDG24478

**sel®** Diantica® Red Moment



02448 · KLEDG22448*

**sel®** Diantica® Neon Flash!



02615 · KLEDG25615

**sel®** Diantica® Bicolor Flash!



02568 · KLEDG25568

**sel®** Diantica® Red Flash!



02394 · KLEDG22394*

**sel®** Diantica® Cremarena



02495 · KLEDG23495

**sel®** Diantica® Coral Granita











## **SELECTA** INFO.
## BASKET TYPES

More to Violet Blue

**DE**

Violet Blue und Burgundy Ice eignen sich hervorragend für große Töpfe, die sie schnell bis zum Rand füllen und sogar überhängen. Ihr Aufbau ist dennoch stabil, breit und aufrecht. Frühe, gleichmäßige Blüten mit ausgeprägtem Farbmuster machen beide Sorten zu einem wahren Blickfang.

**EN**

*Violet Blue and Burgundy Ice are excellent for large pots, which they quickly fill to the brim and even hang over. Nevertheless, their structure is stable, wide and upright. Early, uniform flowers with a distinctive colour pattern make both varieties a real eye-catcher.*

**NL**

Violet Blue en Burgundy Ice zijn zeer geschikt voor grote potten, die zich snel tot de rand vullen en er zelfs overheen groeien. Hun structuur is desalniettemin stabiel, breed en rechtop. Vroege, uniforme bloemen met een uitgesproken kleurpatroon maken beide potanjers tot een echte blikvanger.

**PL**

*Violet Blue i Burgundy Ice pasują idealnie do dużych doniczek, które prędko wypełnią po brzegi, a nawet będą je przewyższać. Rosną przy tym stabilnie, szeroko i pionowo. Wczesne, jednakowej wielkości kwiaty o różnych.*



02176 · KLEDG15176*

**sel**® Diantica® Strawberry Cream



02617 · KLEDG25617

**sel**® Diantica® Berry Cream



02496 · GLADG23496

**gla** Diantica® Purple Max



02119 · KLEDG10119*

**sel**® Diantica® Orchid



02556 · KLEDG24556

**sel**® Diantica® Pure White



02336 · KLEDG20336*

**sel**® Diantica® Violet Blue



02339 · KLEDG20339*

**sel**® Diantica® Soft Cream



02508 · KLEDG23508

**sel**® Diantica® Burgundy Ice

# PILLOW






DE

Pillow sind Staudennelken mit filigranen Blüten. Die Sorten sind sehr stark verzweigend und stehen für einen flachen bis teppichartigen Wuchs. Sie eignen sich für Töpfe oder Ampeln sowie als kriechende Bodendecker. Eine Einzelproduktvermarktung ist zu empfehlen. Die interessant gesternten Blüten überzeugen mit Blütenhaltbarkeit und Durchblühverhalten. Eine kostengünstige Kalthaus-Kultur ist möglich.

EN

*Pillow varieties are garden carnations with filigree flowers. The varieties are very well branching and have a flat, mat-like growth habit. Pillow varieties are suited for pots, baskets and as a ground cover. We recommend selling them as stand-alone products. The flowers with an interesting star-pattern also convince with an excellent shelf life and continuous flowering. It is possible to cultivate these varieties in cold greenhouses.*

NL

Pillow; een tuinanjer met filigranen bloemen. Deze rassen hebben een sterke vertakking en ze hebben een mooie (platte) tapijtachtige groei. Ze zijn geschikt voor potten en hangpotten. We raden u aan om ze niet als mix te produceren. De interessante sterachtige bloemen overtuigen door de bloeihoudbaarheid. Een koude energiesparende teelt is mogelijk.

PL

*Pillow to goździki byliny o filigranowych kwiatach. Odmiany są bardzo silnie rozgałęzione i charakteryzują się rozgałęziają oraz cechują się niskim i gęstym rozrostem. Nadają się do uprawy w donicach stojących i wiszących, jak również jako rośliny okrywowe. Zaleca się sprzedaż pojedyńczych roślin. Kwiaty o ciekawym, gwiaździstym kształcie wyróżniają się wysoką trwałością i długim okresem kwitnienia. Możliwa jest ekonomiczna uprawa w szklarni nieogrzewanej.*



02450 · KLEDG23450

**sel®** Pillow Pink + White



02338 · KLEDG21338*

**sel®** Pillow Berry Red

Stand Outs

## LEGENDE / SYMBOLS

### FRÜHZEITIGKEIT* / EARLINESS*
### VROEGHEID* / WCZESNOŚĆ*

1 sehr früh/very early
zeer vroeg/bardzo wcześnie
2 früh/early
vroeg/wcześnie
3 mittelfrüh/medium early
middelvroeg/Średnio wcześnie
4 mittel/medium
midden/Średnio
5 spät/late
laat/późno

*Earliness depends on weather and culture conditions

### WUCHSEIGENSCHAFTEN / VIGOUR
### GROEIEIGENSCHAPPEN / WŁASCIWOSCI TEMPA WEGETACJI I WZROSTU ROŚLINY

1 sehr kompakt/very low
zeer compact/bardzo kompaktowy
2 kompakt/low
compact/kompaktowy
3 mittel/medium
midden/średni
4 mittelstark/medium-high
middelsterk/średnio silny
5 stark/high
sterk/silny

### WUCHSFORM / GROWTH HABIT / GROEI / WZROST

stehend/upright
recht op/stojące

hängend/trailing
hangend/wiszace

halbhängend
semi-trailing
half hangend
półzwisajace

buschig/mounding
bossig/zwarta

### BLÜTENTYP / TYPE OF FLOWER
### BLOEMTYPE / RODZAJ KWIATU

einfach/single
enkel/kwiat pojedyńczy

gefüllt/double
gevuld/kwiat pełny

### BLÜTENGRÖSSE / FLOWER SIZE
### BLOEMGROOTTE / WIELKOŚĆ KWIATU

From 1=small to 5=extra large

### LAUB / FOLIAGE / BLAD / LIŚĆ

grünlaubig/green leaf/
groenbladig/zielonolistny

dunkellaubig/dark green leaf/
donker groen bladig/ciemnolistny

silberlaubig/silver leaf/
zilverkleurig/srebrnym

### DUFTENDE SORTEN / SCENTED VARIETIES
### GEURENDE RASSEN / GATUNKI PACHNĄCE

### WINTERHART / HARDY
### WINTERHARD / ODPORNY NA MRÓZ

Besonders Energie- und Umweltfreundlich
Especially Energy- and environmetally friendly
Bijzonder energie- en milieuvriendelijk
Szczególnie przyjazne dla energii i środowiska

| Product Types | URC | Standard RC | | | | RCS® 2.0 | MiniRooter® | | | Quick&Easy | | |
|---|---|---|---|---|---|---|---|---|---|---|---|---|
| | Sales unit | Sales unit | Paper pot size | Pinched | Cuttings per plug | Available | Sales unit | Quantity per box | Cuttings per plug | Available | Pinched | Cuttings per plug |
| Dianthus cultivars (all Selecta series except Capitán) | 100 | 143* | 23 mm | | 1 | ✔ | 280** | 1430 | 1 | 50 | ✔ | 1 |
| Dianthus cultivars (only for varieties of the series Capitán) | 100 | 103* | 23 mm | | 1 | ✔ | | | | | | |

* peat free
** 370 Beehive








# Whetman Pinks

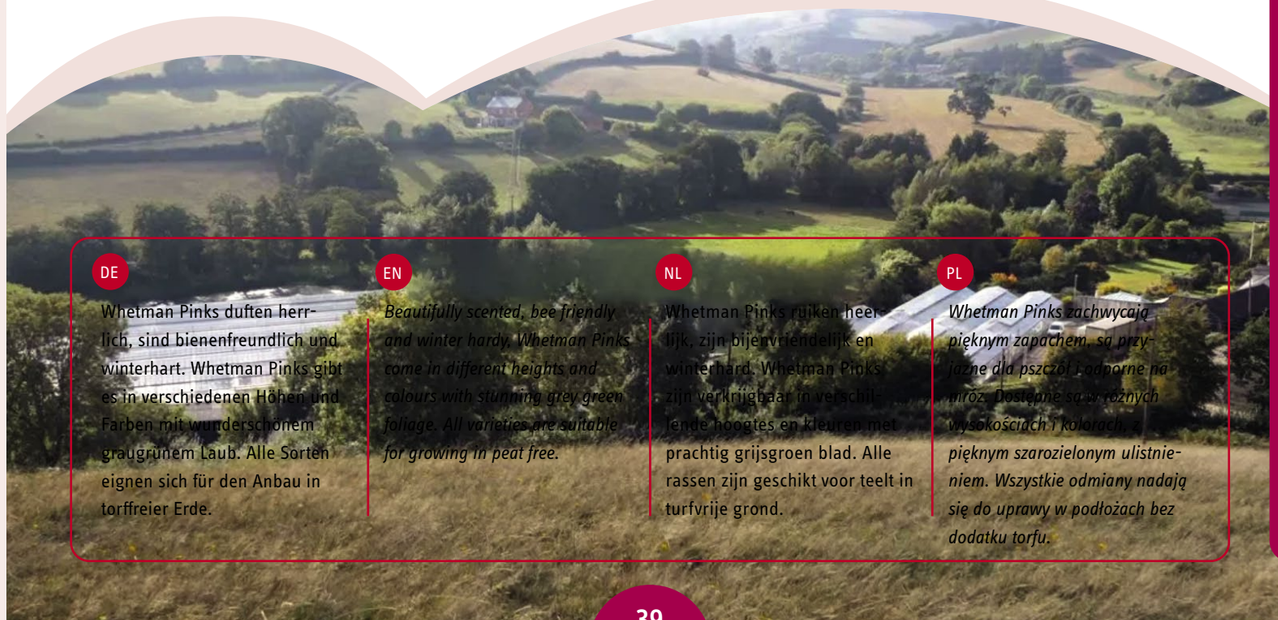

DE

Whetman Pinks duften herrlich, sind bienenfreundlich und winterhart. Whetman Pinks gibt es in verschiedenen Höhen und Farben mit wunderschönem graugrünem Laub. Alle Sorten eignen sich für den Anbau in torffreier Erde.

EN

*Beautifully scented, bee friendly and winter hardy, Whetman Pinks come in different heights and colours with stunning grey green foliage. All varieties are suitable for growing in peat free.*

NL

Whetman Pinks ruiken heerlijk, zijn bijenvriendelijk en winterhard. Whetman Pinks zijn verkrijgbaar in verschillende hoogtes en kleuren met prachtig grijsgroen blad. Alle rassen zijn geschikt voor teelt in turfvrije grond.

PL

*Whetman Pinks zachwycają pięknym zapachem, są przyjazne dla pszczół, odporne na mróz. Dostępne są w różnych wysokościach i kolorach, z pięknym szarozielonym ulistnieniem. Wszystkie odmiany nadają się do uprawy w podłożach bez dodatku torfu.*

# ALPINE PINKS

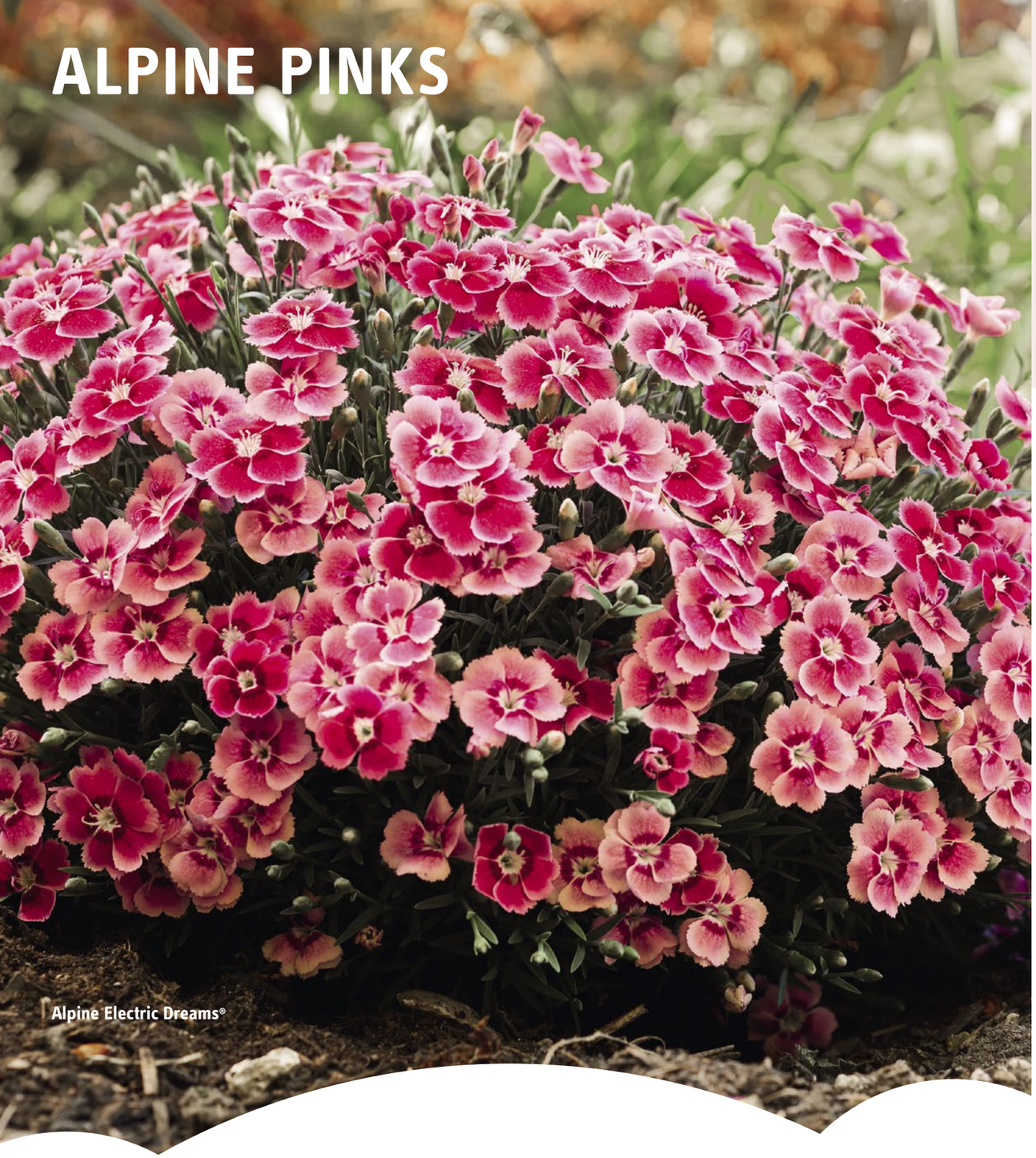

Alpine Electric Dreams®

DE

- Kompakte Linie für kleine Töpfe und Packs
- Einfache, gefüllte und halbgefüllte Blüten
- Mehrfach blühend
- Niedrigenergiepflanze, lässt sich kühl kultivieren

EN

- *Compact line for small pots and packs*
- *Simple, double and semi-double flowers*
- *Multiple flowering*
- *Low-energy crop, can be cultivated in cool conditions*

NL

- Compacte lijn voor kleine potten en packs
- Enkelvoudige, gevulde en halfgevulde bloemen
- Meervoudige bloei
- Energiezuinige plant, kan koel worden geteelt

PL

- *Kompaktowa linia do małych doniczek i opakowań*
- *Kwiaty pojedyncze, pełne i półpełne*
- *Wielokrotnie kwitnąca*
- *Roślina niskoenergetyczna, możliwa do uprawy w niskich temperaturach*







02788 · DEVON ARCTIC STAR*

**sel®** Alpine Arctic Star

E 12 3



02789 · WP19 NAM02*

**sel®** Alpine Aztec Star®

E 14 2

AZTEC STAR®



02801 · WP21 MIN01*

**sel®** Alpine Berry Blush

M 15 3



02802 · WP19 NAM01*

**sel®** Alpine Blushing Star

M 15 3



02803 · WP19 MOU01*

**sel®** Alpine Cherry Burst

M 14 2

Diamond

ELECTRIC Dreams®



02790 · WP22 ELECDR*

**sel®** Alpine Electric Dreams®

M 12 3



02791 · DEVON XERA*

**sel®** Alpine Fire Star

L 10 3



02792 · WP18 ZOR01*

**sel®** Alpine Flutterburst®

M 15 2

FLUTTERBURST®



Alpine Flutterburst®




Dianthus

# It-Girl®

NEW

02818 · KLEDA26818

**sel®** Alpine It-Girl®

M 14 2

## **SELECTAS** EXTRA. ALPINE IT-GIRL®

**DE**

Kompakte, mehrfach blühende Staudennelke mit einer Vielzahl gewellter, leuchtend pinkfarbener Blüten mit leichtem Picotee Muster. Mit aufmerksamkeitsstarker Marketingkampagne.

**EN**

*Compact, multi-flowering perennial carnation with a multitude of wavy, bright pink flowers with a slight picotee pattern. With an attention-grabbing marketing campaign.*

**NL**

Compacte, meervoudig bloeiende vaste plant met een groot aantal golvende, felroze bloemen met een licht picotee-patroon. Met een opvallende marketingcampagne.

**PL**

*Kompaktowy, wielokrotnie kwitnący goździk bylinowy z licznymi falistymi, intensywnie różowymi kwiatami z delikatnym wzorem typu picotee. Wspierany i przyciągający uwagę w kampanii marketingowej.*







02793 · WP24 JAP01

**sel®** Alpine Morello Star

M 14 1



02794 · NEON STAR*

**sel®** Alpine Neon Star

M 8 3



02799 · WP09 MAR05*

**sel®** Alpine Rebekah

E 10 2



02800 · WP08 NIK03*

**sel®** Alpine Sherbet

E 10 3



02796 · WP04 FLORES*

**sel®** Alpine Shooting Star

E 8 3



02797 · STARBURST*

**sel®** Alpine Starburst

E 10 4



02779 · WP13 GIL05

**sel®** Alpine Stargazer

M 10 4



02798 · WP11 TYR04*

**sel®** Alpine Supernova

E 10 2

| | Name | | | | | |
|---|---|---|---|---|---|---|
| 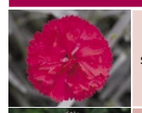 | sel® Alpine Fusilier | 02804 | Dark Red | E | 12 | 2 |
|  | sel® Alpine Mendlesham Minx | 02805 | Dark Maroon | M | 14 | 4 |
|  | sel® Alpine Warden Hybrid | 02806 | Violett | M | 10 | 4 |
|  | sel® Alpine Whatfield Can Can | 02807 | Pink | E | 10 | 5 |

# SCENT FIRST®






02855 · DEVON FLAVIA*

**sel®** Scent First® Candy Floss

E 28 4




02863 · WP05 YVES*

**sel®** Scent First® Coconut Sundae

L 20 4



02864 · CORAL REEF*

**sel®** Scent First® Coral Reef

M 22 4



02856 · WP11 GWE04*

**sel®** Scent First® Memories

M 28 5



02857 · WP PASSION*

**sel®** Scent First® Passion

E 28 4



02860 · WP21 DVC21*

**sel®** Scent First® Pink Celebration

E 28 5



02865 · DEVON YOLANDE*

**sel®** Scent First® Raspberry Sundae

L 20 4




02866 · DEVON PP 11*

**sel®** Scent First® Tickled Pink

M 26 5



02785 · WP19 SPCR

**sel®** Scent First® Sugar Coral

M 28 3



02858 · WP08 IAN04*

**sel®** Scent First® Sugar Plum

M 28 3



02859 · WP19SPD Dark Pink

**sel®** Scent First® Sugar Raspberry

M 28 3

**DE**

- Preisgekrönte, stark duftende Nelken
- Gefüllte und halbgefüllte Blüten
- Vom 10,5 cm Topf bis zu 5 Liter Containern
- Mehrfach blühend
- Niedrigenergiepflanze, lässt sich kühl kultivieren

**EN**

- *Award-winning, strongly fragrant carnations*
- *Double and semi-double flowers*
- *From 10.5 cm pots to 5 litre containers*
- *Multiple flowering*
- *Low-energy crop, can be cultivated in cool conditions*

**NL**

- Bekroonde, sterk geurende anjers
- Gevulde en halfgevulde bloemen
- Voor potten van 10,5 cm tot containers van 5 liter
- Meervoudig bloeiend
- Energiezuinige plant, kan koel worden geteelt

**PL**

- *Wielokrotnie nagradzane, intensywnie pachnące goździki*
- *Kwiaty pełne i półpełne*
- *Od doniczek 10,5 cm do pojemników 5-litrowych*
- *Wielokrotnie kwitnące*
- *Roślina niskoenergetyczna, możliwa do uprawy w niskich temperaturach*

# WHETMAN COCKTAILS®




Whetman Cocktails®
Coconut Daiquiri





02849 · WP15 PIE42*

**sel®** Whetman Cocktails® Cherry Daiquiri

M 35 5



02847 · WP15 PIE43*

**sel®** Whetman Cocktails® Cosmopolitan

M 35 3



02784 · WP15 PIE41*

**sel®** Whetman Cocktails® Mojito

M 35 3



02850 · WP15 PIE44*

**sel®** Whetman Cocktails® Shirley Temple

M 35 3



02848 · WP15 PIE45*

**sel®** Whetman Cocktails® Tequila Sunrise

M 35 3



02852 · WP25 PIE20

**sel®** Whetman Cocktails® Coconut Daiquiri

M 30 3



Whetman Cocktails® Shirley Temple

DE

- Einfach blühende Varianten mit Auge
- Lange Blütenstiele (35-40 cm)
- Für 1 bis 5 Liter Container
- Mehrfach blühend
- Niedrigenergiepflanze, lässt sich kühl kultivieren

EN

- *Simple flowering varieties with eye*
- *Long flower stems (35-40 cm)*
- *For 1 to 5 litre containers*
- *Multiple flowering*
- *Low-energy crop, can be cultivated in cool conditions*

NL

- Eenvoudig bloeiende rassen met oog
- Lange bloemstelen (35-40 cm)
- Geschikt voor containers van 1 tot 5 liter
- Meervoudig bloeiend
- Energiezuinige plant, kan koud worden geteelt

PL

- *Odmiany o pojedynczych kwiatach z oczkiem*
- *Długie łodygi kwiatowe (35–40 cm)*
- *Do pojemników od 1 do 5 litrów*
- *Wielokrotnie kwitnące*
- *Roślina niskoenergetyczna, możliwa do uprawy w niskich temperaturach*

# GARDEN PINKS



Garden Pinks Lily the Pink

DE

- Traditionelles Sortiment mit halbgefüllten und gefüllten Blüten
- Sehr lange Blütenstiele (35–60 cm)
- Für 1–5 Liter Container
- Mehrfach blühend
- Niedrigenergiepflanze, lässt sich kühl kultivieren

EN

- *Traditional range with semi-double and double flowers*
- *Very long flower stems (35–60 cm)*
- *For 1 to 5 litre containers*
- *Multiple flowering*
- *Low-energy crop, can be cultivated in cool conditions*

NL

- Traditioneel assortiment met halfgevulde en gevulde bloemen
- Zeer lange bloemstelen (35–60 cm)
- Geschikt voor containers van 1 tot 5 liter
- Meervoudig bloeiend voor een langere bloemenpracht
- Energiezuinige plant, kan koud worden geteeld

PL

- *Tradycyjny asortyment z kwiatami półpełnymi i pełnymi*
- *Bardzo długie łodygi kwiatowe (35–60 cm)*
- *Do pojemników 1–5 litrów*
- *Wielokrotnie kwitnące*
- *Roślina niskoenergetyczna, możliwa do uprawy w niskich temperaturach*







02782 · WP18 CAS06*

**sel®** Garden Pinks Bridal Star

M 45 3



02835 · WP04 XANTHE*

**sel®** Garden Pinks Lady in Red

M 45 5



02837 · WP05 IDARE *

RHS AWARD OF GARDEN MERIT

**sel®** Garden Pinks Lily the Pink

M 40 5



02783 · WP18 MOW09*

**sel®** Garden Pinks Pink Ruffles

M 45 3



02838 · WP18 RLW15*

**sel®** Garden Pinks Red Carpet

60 4



Garden Pinks Red Carpet

*Here you will find an overview of other Garden Pinks.*

| | Name | | | | | | |
|---|---|---|---|---|---|---|---|
|  | sel® Garden Pinks Diane | 02829 | Carmine Rose | M | 35 | 2 | |
|  | sel® Garden Pinks Doris | 02830 | Pale Rose | M | 35 | 5 | ✔ |
|  | sel® Garden Pinks Gran's Favourite | 02831 | White with pink edges | E | 35 | 5 | ✔ |
|  | sel® Garden Pinks Haytor | 02832 | Pure White | L | 45 | 4 | ✔ |
|  | sel® Garden Pinks Houndspool Cheryl | 02833 | Currant Red | M | 35 | 3 | |
|  | sel® Garden Pinks Letitia Wyatt | 02836 | Soft Pink | E | 40 | 5 | |
|  | sel® Garden Pinks Laced Monarch | 02834 | Burgundy + Lavender | M | 35 | 1 | |
|  | sel® Garden Pinks Valda Wyatt | 02826 | Deep Lavender | E | 35 | 4 | ✔ |
|  | sel® Garden Pinks Widecombe Fair | 02839 | Champagne | M | 40 | 4 | ✔ |
|  | sel® Garden Pinks Cranmere Pool | 02828 | White with Magenta Eye | E | 35 | 4 | |
|  | sel® Garden Pinks Bailey's Celebration | 02827 | Pink + White | M | 40 | 5 | ✔ |
|  | sel® Garden Pinks Devon Wizard® | 02824 | Cerise | M | 40 | 5 | ✔ |
|  | sel® Garden Pinks Moulin Rouge | 02825 · MOULIN ROUGE | Pink with dark pink edges | M | 35 | 5 | |



## LEGENDE / SYMBOLS WHETMAN

BLÜTEZEIT* / FLOWERING SEASON*
BLOEISEIZOEN* / CZAS KWITNIENIA*
E früh/early/vroeg (early)/wczesny
M mittel/mid/midden/średni
L spät/late/laat/późny
*Earliness depends on weather and culture conditions

BLÜTENHÖHE (CM) / FLOWERING HEIGHT (CM)
BLOEIHOOGTE (CM) / WYSOKOŚĆ KWIATU (CM)

DUFT / SCENT
PARFUM / ZAPACH
1 schwach/low/laag/słaby > 5 stark/high/hoog/silny

FÜR SCHNITT GEEIGNET / SUITABLE FOR CUTTING
GESCHIKT ALS SNIJBLOEM / NADAJE SIĘ DO CIĘCIA



| | URC | Standard RC | | | | RCS® 2.0 | MiniRooter® EU | | | Quick&Easy | | |
|---|---|---|---|---|---|---|---|---|---|---|---|---|
| Product Types | Sales unit | Sales unit | Paper pot size | Pinched | Cuttings per plug | Available | Sales unit | Quantity per tray | Cuttings per plug | Available | Pinched | Cuttings per plug |
| Dianthus cultivars (all Whetman series except Alpine Pinks) | 100 | 103* | 23 mm | | 1 | ✔ | | | | | | |
| Dianthus cultivars (only for varieties of the series Alpine Pinks) | 100 | 143* | 23 mm | | 1 | ✔ | 280** | 1430 | 1 | 50 | ✔ | 1 |

* peat free
** 370 Beehive

# EARLY SPRING CROPS



DE

Der Frühling verzaubert das Land und Selecta hat das passende Sortiment für ein farbenfrohes Frühlingserwachen! Viele bunte Blüten, leuchtende Farben und schöne Sorten setzen die ersten Akzente des Jahres. Verzaubern auch Sie Ihre Kunden!

EN

*Spring is casting its spell over the country and Selecta has the right range for a colourful spring awakening! Many bright flowers, vibrant colours and beautiful varieties provide the first highlights of the year. You, too, can captivate your customers!*

NL

De lente betovert het landschap en Selecta heeft het juiste assortiment voor een kleurrijke lente! Veel bontgekleurde, heldere kleuren en mooie rassen, zorgen voor de eerste accenten van het jaar. Betover ook uw klanten!

PL

*Wiosna zaczarowuje kraj, a Selecta ma odpowiedni asortyment, aby barwnie ją powitać! Mnóstwo kolorowych kwiatów i piękne odmiany nadają pierwsze akcenty tego roku. Oczarujcie Państwo również swoich klientów!*







14049 · KLECH21049

**Calceolaria** cultivars
**sel**® Calynopsis® Red Orange Bicolor




14089 · KLECH20089

**Calceolaria** cultivars
**sel**® Calynopsis® Ruby



14011 · KLECH10011*

**Calceolaria** cultivars
**sel**® Calynopsis® Red




14140 · KLECH26140

**Calceolaria** cultivars
**sel**® Calynopsis® Yellow Red Bicolor




14097 · KLECH22097

Calceolaria cultivars
**sel**® Calynopsis® Yellow '23




14117 · KLECH23117

Calceolaria cultivars
**sel**® Calynopsis® Pink Bicolor '27




14100 · KLECH22100

**Calceolaria** cultivars
**sel**® Calynopsis® Orange




14134 · KLECH24134

Calceolaria cultivars
**sel**® Calynopsis® Yellow Leopard

| | URC | Standard RC | | | | MiniRooter® | | | Quick&Easy | | |
|---|---|---|---|---|---|---|---|---|---|---|---|
| Product Types | Sales unit | Sales unit | Paper pot size | Pinched | Cuttings per plug | Sales unit | Quantity per box | Cuttings per plug | Available | Pinched | Cuttings per plug |
| Calceolaria cultivars | 100 | 83 | 28 mm | | 1 | 280 | 1430 | 1 | | | |

# **SELECTAS** EXTRA.
## LEYA

Eyecatching

DE

Die Serie Leya ist ein Eyecatcher der frühen Frühlingsblüher. Frühe, langhaltende und duftende Blüten mit im Aufblühen changierenden Farben mit hoher Brillanz. Sie ist kompakt bis mittelstark im Aufbau, benötigt wenig bis keinen Hemmstoff, ist energiesparend in der Kulturführung (Kaltkultur) und weist eine hohe Flächenproduktivität auf.

EN

*The Leya series is an eye-catcher among spring bloomers. Early-flowering and long-lasting, its fragrant flowers with brilliant colours are iridescent when in bloom. This series is compact to medium in structure, requires little to no inhibitor, is energy efficient to grow (cold cultivation) and has high surface area productivity.*

NL

De serie Leya is een blikvanger onder de voorjaarsbloeiers. Vroege, lang houdbare en geurende bloemen met bijzondere en brilliante kleuren. Deze serie heeft een compacte tot middelsterke groei, heeft weinig tot geen groeiregulatoren nodig, is energiezuinig in de teelt (koude teelt) en heeft een hoge oppervlakteproduktiviteit.

PL

*Seria Leya przyciąga wzrok wśród kwiatów kwitnących wiosną. Wczesne, trwałe i pachnące kwiaty o opalizujących kolorach o dużym połysku w czasie kwitnienia. Seria ta ma zwartą lub średnią strukturę, wymaga użycia niewielkiej ilości inhibitorów lub nie wymaga go wcale, jest energooszczędna w uprawie (zimna uprawa) i charakteryzuje się wysoką wydajnością powierzchniową.*



NEW

26218 · KLEEY26218

Erysimum cultivars
**sel®** Leya Orange Glow '27



26128 · KLEEY24128

Erysimum cultivars
**sel®** Leya Yellow Glow



26077 · KLEEY21077

Erysimum cultivars
**sel®** Leya Lemon Glow



26095 · KLEEY24095

Erysimum cultivars
**sel®** Leya White



26129 · KLEEY23129

Erysimum cultivars
**sel®** Leya Rainbow Glow



26097 · KLEEY24097

Erysimum cultivars
**sel®** Leya Purple Glow '23



26215

Erysimum cultivars
**sel®** Leya Lilac Glow



26360

Erysimum cultivars
Bowles Mauve





26017 · HYBIB22017

Iberis spp. (saxatilis x spp.)
Hada classic

| | URC | Standard RC | | | | MiniRooter® | | | Quick&Easy | | |
|---|---|---|---|---|---|---|---|---|---|---|---|
| Product Types | Sales unit | Sales unit | Paper pot size | Pinched | Cuttings per plug | Sales unit | Quantity per box | Cuttings per plug | Available | Pinched | Cuttings per plug |
| Erysimum cultivars | 100 | 103 | 23 mm | | 1 | 280 | 1430 | 1 | | | |
| Iberis | 100 | 103 | 23 mm | | 1 | 280 | 1430 | 1 | | | |



36021 · Sunsenereba

Pericallis x hybrida
**Senetti®** Magenta Bicolor




36027 · Sunsenehaha

Pericallis x hybrida
**Senetti®** Kobalt Blue




36023 · Sunsenebubakai

Pericallis x hybrida
**Senetti®** Blue Bicolor '15



36036 · Sene Nina 55

Pericallis x hybrida
**Senetti®** Red Bicolor



36042 · Sene Nina 63

Pericallis x hybrida
**Senetti®** Bright Carmine



36033 · Sunsenesubu

Pericallis x hybrida
**Senetti®** Super Blue








36047

Pericallis x hybrida
**Senetti®** Blue Spoon




36022 · Sunsenepiba

Pericallis x hybrida
**Senetti®** Pink Bicolor




36048 · Sine 27

Pericallis x hybrida
**Senetti®** Magenta Spider



36032 · Sene Igonii

Pericallis x hybrida
**Senetti®** Red



36041 · Sene Niregoku

Pericallis x hybrida
**Senetti®** White '23

| | URC | Standard RC | | | | MiniRooter® | | | Quick&Easy | | |
|---|---|---|---|---|---|---|---|---|---|---|---|
| Product Types | Sales unit | Sales unit | Paper pot size | Pinched | Cuttings per plug | Sales unit | Quantity per box | Cuttings per plug | Available | Pinched | Cuttings per plug |
| Pericallis x hybrida | 100 | 83 | 28 mm | | 1 | | | | | | |

## SELECTA EUROPE

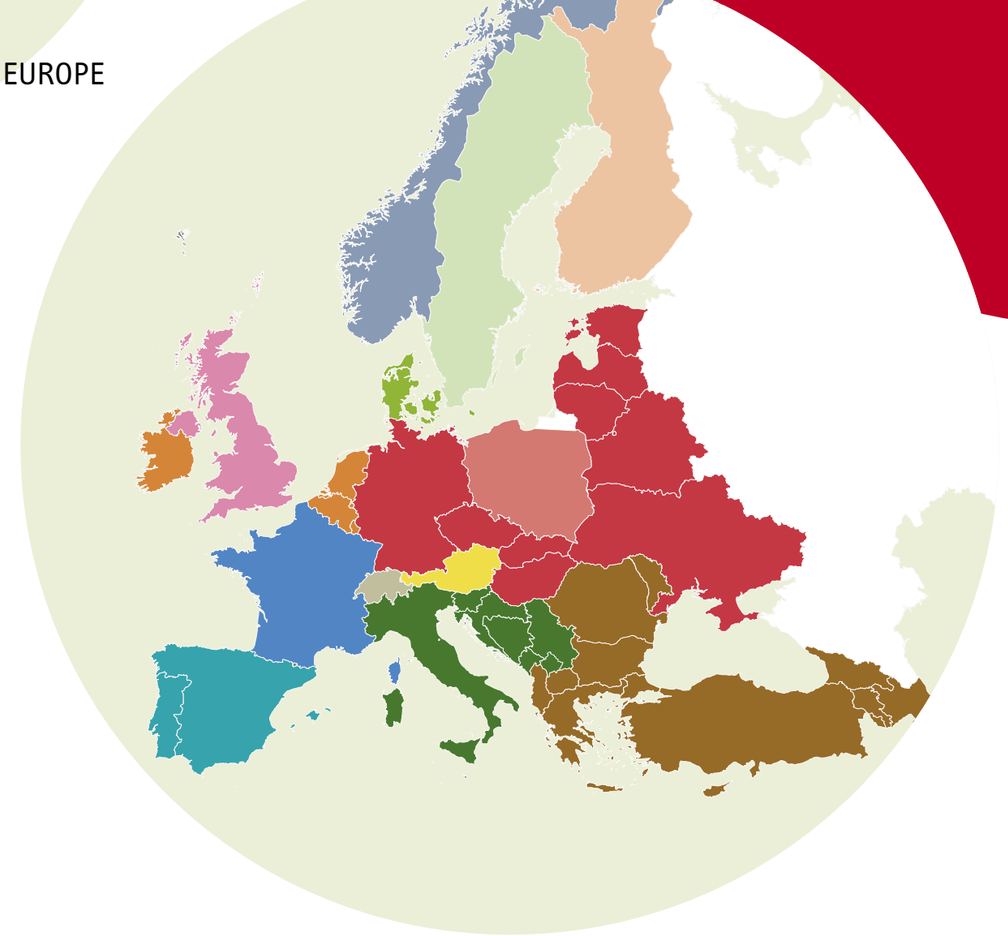

**Grup Roig** • *Spain + Portugal*
Finca „Can Mayo“ • 08338 Premià de Dalt. Barcelona • Spain
Tel.: 0034 937 52 25 66 • www.gruproig.com
info@gruproig.com

**Selecta France S.A.S.** • *France*

**Selecta Holland BV** • *BENELUX, Ireland*

**Beck AG** • *Switzerland*
Feldmattstraße 29 • 6032 Emmen • Switzerland
Tel.: 0041 41 259 12 12 • Fax: 0041 41 259 12 11
www.beckag.ch • info@beckag.ch

**Gartenbau Gastager GmbH** • *Austria*
Oberaustraße 20 • 5072 Siezenheim • Austria
Tel.: 0043 662 853 44 20 • Fax: 0043 662 853 442 79
www.gastager-gartenbau.at • office@gastager-gartenbau.at

**Selecta Klemm GmbH & Co. KG** • *Germany*
*Hungary • Slovakia • Belarus • Ukraine • Czech Republic*
*Estonia • Lithuania • Latvia*

**FloriPartner A/S** • *Denmark*
Logistikvej 25B • 5250 Odense SV • Denmark
Tel.: 0045 70 22 04 01 • www.floripartner.com

**G3 Ungplanter** • *Norway*
Okern Torg 4 • 00580 Oslo • Norway
Tel.: 0047 2277 81 00 • Fax: 0047 2277 81 01 • www.g3.no

**Sweed Björn Höjrup AB** • *Sweden*
Box 1061 • 262 21 Ängelholm • Sweden
Tel.: 0046 431 41 00 56 • Fax: 0046 431 41 00 76
Mob.: 0046-708 79 31 32

**Huiskula OY** • *Finland*
Huiskulantie 52 • 20380 Turku • Finland
Tel.: 00358 207 90 70 00 • Fax: 00358 822 47 29 02
www.huiskula.fi

**Przedstawicielstwo Handlowe** • *Poland*
Beniamin Pudelko • ul. Kolejowa 62 • 46-073 Chrócina Opolska
Poland • Tel./Fax: 0048 77 46 40 • beniamin@pudelko.pl

**Selecta Trading s.r.l.**
*Italy • Serbia • Bosnia i Herzegovina • Montenegro*
*Croatia • Slovenia*

**Selecta Hellas IKE & SIA E.E.**
*Albania • Macedonia • Greece • Romania • Bulgaria • Cyprus •*
*Turkey • Armenia • Georgia • Azerbeidjan • Moldava*

**Selecta-One UK Ltd.** • *United Kingdom*



## IMPRINT




**Selecta Klemm GmbH & Co. KG**
Hanfäcker 10 · 70378 Stuttgart · Germany
Tel: 0049 711 95 32 5 0
Fax: 0049 711 95 32 5 240
E-Mail: info-de@selecta-one.com

**Selecta Holland BV**
Oud Camp 10 B · 3155 DL Maasland · The Netherlands
Tel: 0031 174 52 14 11
Fax: 0031 174 52 16 33
E-Mail: salesholland@selecta-one.com

**Selecta Trading s.r.l.**
Strada Bufalotto, 585
04100 Borgo Bainsizza – Latina · Italy
Tel: 0039 0773 64 48 1
Fax: 0039 0773 64 48 440
E-Mail: info-it@selecta-one.com

**Selecta France S.A.S.**
Route de Cholet
49340 Nuaillé · France
Tél: 0033 241 49 01 70
Fax: 0033 241 49 01 79
E-Mail: info-france@selecta-one.com

**Selecta Hellas IKE & SIA E.E.**
Land Field 1113B · 64200 Chrisoupoli – Kavala · Greece
Tel: 0030 25910 53027
Fax: 0030 25910 53200
E-Mail: info-gr@selecta-one.com

**Selecta-One UK Ltd.**
Ashcombe Road · Dawlish · Devon · EX7 0QP · United Kingdom
Tel: 0044 162 68 63 32 8
E-Mail: salesuk@selecta-one.com

Scan this QR-code and
find your Sales Agent – worldwide:

Scan this QR-code and
find our general terms and condition:

The varieties marked with * are protected by Community plant variety rights (Council Regulation (EC) No 2100/94)

**Picture credits:**
All photos are either the property of Selecta one or are used with permission.

# SELECTAS EXTRA.
## RCS® 2.0

Clever rooting, sustainable growing!

**DE**

RCS® 2.0 (Rooted Cuttings System) – die Zukunft der Pflanzenproduktion: Stecklinge bewurzeln direkt in biologisch-abbaubaren Zellulosetaschen – ganz ohne Substrat.

- **Nachhaltiges Material**
  biologisch abbaubares, papierbasiertes Material
- **Effiziente Logistik**
  geringes Gewicht und kompaktes Volumen ermöglichen eine besonders effiziente RC-Logistik
- **Effiziente Produktion**
  besonders effiziente Bewurzelung unter passenden Klimabedingungen. Reibungslos kombinierbar mit automatisierter oder manueller Verarbeitung

**EN**

*RCS® 2.0 (Rooted Cuttings System) – the future of plant production: Cuttings are rooted directly in biodegradable cellulose bags – without any substrate.*

- ***Material sustainability***
  *biodegradable, paper-based material*
- ***Logistics efficiency***
  *lower unit weight and reduced transport volume translate directly into more efficient logistics for rooted cuttings*
- ***Operational efficiency***
  *efficient rooting under optimal climatic conditions, combined with seamless integration into automated or manual processing workflows*

**NL**

RCS® 2.0 (Rooted Cuttings System) – de toekomst van de plantenproductie: stekken wortelen direct in biologisch afbreekbare cellulosenzakjes – zonder substraat.

- **Duurzaam materiaal**
  biologisch afbreekbaar, op papier gebaseerd materiaal
- **Efficiënte logistiek**
  laag gewicht en compact volume zorgen voor een efficiënte RC-logistiek
- **Efficiënte productie**
  bijzonder efficiënte bewortteling onder ideale klimatologische omstandigheden. Naadloos te combineren met geautomatiseerde of handmatige verwerking

**PL**

*RCS® 2.0 (Rooted Cuttings System) – przyszłość produkcji roślin: sadzonki ukorzeniają się bezpośrednio w biodegradowalnych woreczkach celulozowych – całkowicie bez podłoża.*

- ***Materiał ekologiczny***
  *biodegradowalny materiał na bazie papieru*
- ***Efektywna logistyka***
  *Niska waga i kompaktowa objętość umożliwiają wyjątkowo efektywną logistykę RC*
- ***Wydajna produkcja***
  *szczególnie wydajne ukorzenianie w odpowiednich warunkach klimatycznych. Bezproblemowe połączenie z obróbką automatyczną lub ręczną.*




*Packaging of RCS® 2.0*



*Substrate-free sticking and rooting*



*Rooted RCS® 2.0*



*Automated transplanting*



# RCS® 2.0

**Innovative. Sustainable. Award-winning.**

## THE GAME CHANGER FOR PLANT PRODUCTION



### Clean process

**Growth made visible:**

- substrate-free cellulose bags replace traditional plugs with substrate
- clean, transparent and fully controllable – with minimal/no use of growth regulators
- rooted in Kenya for vigorous, strong young plants



### Maximum efficiency

**More plants – less weight:**

- no substrate, no trays in shipping
- 104 cuttings per bag
- 24–30 bags per shipping box (8–10 bags per inlay)
- lower material costs
- transport cost savings



### Versatile applications

**Direct planting:**

- Jumbo plugs for large pots
- different packs, like 6-packs
- various pots like 10.5 or 12 cm and similar sizes



### System solution

**Licensing model:**

- starter set with paper bags and rooting tray
- individual material selection
- technical guidance & support

20 JAHRE TASPO Awards 2025 GEWINNER Beste Produktidee B2B

2025 Deutscher Innovationspreis Gartenbau

Green Product Award Finalist 26

Crédit Mutuel SIVAL INNOVATION 2026 LAURÉAT DU CONCOURS BRONZE